

Ändra SSID för det trådlösa nätverket

Den här guiden beskriver hur du ändrar SSID för det trådlösa nätverket. Modemet som används är Speedtouch 784.

1. Öppna din webbläsare.



2. I adressfältet fyller du i adressen 192.168.1.254

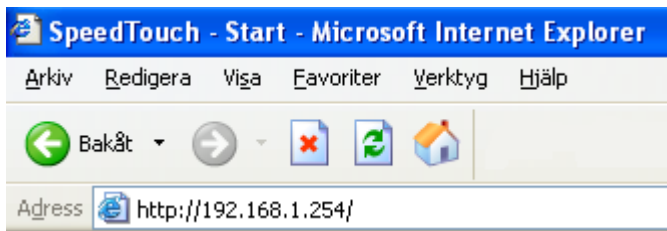

3. Klicka på "Enter" eller "Gå till".



4. Klicka på "Hemmanätverk" i menyn till vänster.

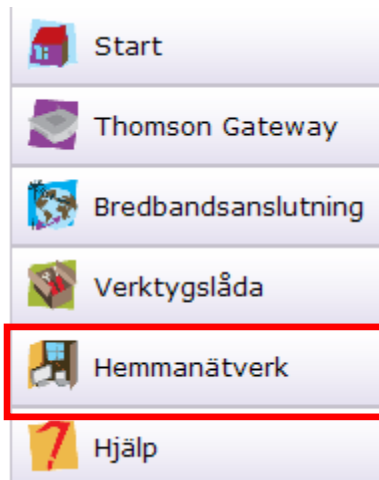

5. Klicka på "Gränssnitt" i menyn till vänster.

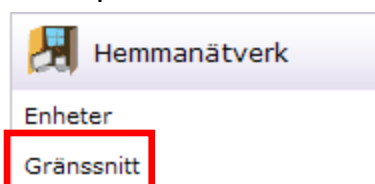

6. Klicka på det trådlösa nätverket.



Gränssnitt

- LocalNetwork
 - ethport1 (100Mbps)
 - ethport2 (100Mbps)
 - ethport3 (100Mbps)
 - ethport4 (100Mbps)
 - WLAN: Thomson94F3B2 (54Mbps)**
- VoIP

7. Klicka på "Konfigurera".

[Start](#) > [Hemmanätverk](#) > [Gränssnitt](#) > [WLAN: .ice](#)

[Översikt](#) | [Detaljer](#) **Konfigurera**



Trådlös åtkomstpunkt - .ice

- **Konfiguration**

Gränssnitt aktiverat:	Ja
Fysisk adress:	00:24:17:06:E4:6E
Nätverksnamn (SSID):	.ice
Gränssnittstyp:	802.11b/g
Faktisk hastighet:	54 Mbps
Band:	2.4G Hz
- **Säkerhet**

Tillåt nya enheter:	Nya stationer tillåts (automatiskt)
Säkerhetsläge:	WPA-PSK

8. I fältet för "Nätverksnamn (SSID)" fyller du i det nya namnet på det trådlösa nätverket.



Trådlös åtkomstpunkt - Thomson94F3B2

- **Konfiguration**

Gränssnitt aktiverat:	<input checked="" type="checkbox"/>
Fysisk adress:	00:1D:68:F0:B2:1F
Nätverksnamn (SSID):	<input type="text" value="Skriv det nya nätverksnamnet här"/>

9. Klicka på "Använd".



10. Du har nu bytt namn på det trådlösa nätverket. Du behöver ansluta till det nya nätverket för att kunna surfa på Internet igen.