

Förbereda modemmet för router

Den här guiden beskriver hur du förbereder ditt modem för användning av router. Modemet som används är Speedtouch 516.

1. Öppna din webbläsare.



2. I adressfältet fyller du i adressen 192.168.0.254

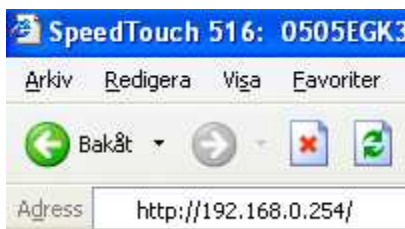

3. Klicka på "Enter" eller "Gå till".



4. Klicka på "Advanced" i menyn till vänster.



5. Klicka på "System".

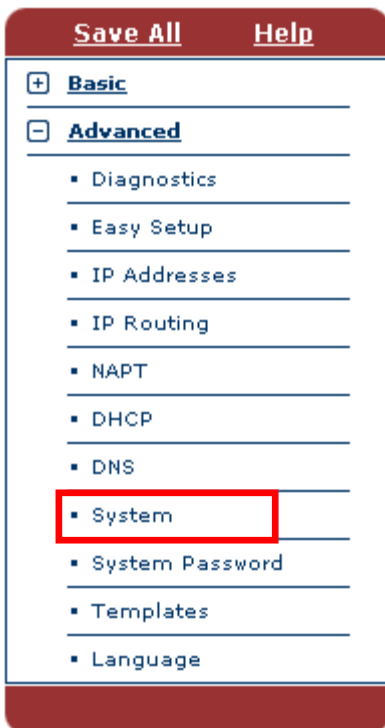

Save All Help

- + Basic
- Advanced
 - Diagnostics
 - Easy Setup
 - IP Addresses
 - IP Routing
 - NAPT
 - DHCP
 - DNS
 - System**
 - System Password
 - Templates
 - Language

WARNING:
Modemline is down
[No password specified](#)

6. Klicka på "Restore default".

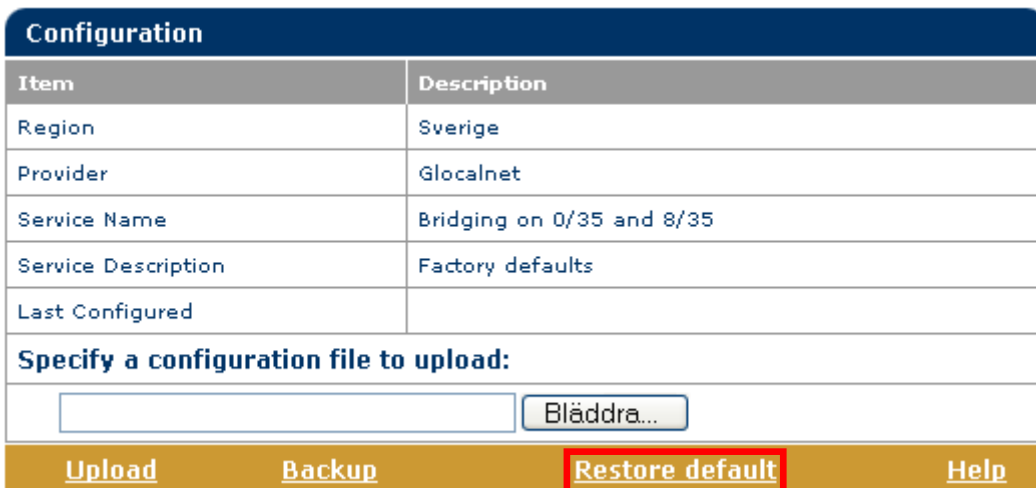

Configuration	
Item	Description
Region	Sverige
Provider	Glocalnet
Service Name	Bridging on 0/35 and 8/35
Service Description	Factory defaults
Last Configured	

Specify a configuration file to upload:

[Upload](#)

[Backup](#)

[Restore default](#)

[Help](#)

7. Klicka på "YES".

Restore defaults ?

8. Modemet återställs till standardinställningar. Klicka på "DHCP".



Save All Help

- Basic
- Advanced
 - Diagnostics
 - Easy Setup
 - IP Addresses
 - IP Routing
 - NAPT
 - DHCP**
 - DNS
 - System
 - System Password
 - Templates
 - Language

WARNING:
Modemline is down
[No password specified](#)

9. Klicka på "DHCP Server".

DHCP



DHCP Server		DHCP Relay		DHCP Client	
Server Config		Server Leases		Address Pools	
Lease	Client ID	Address	Pool	TTL	State
There are no active DHCP leases!					
New			Help		

© THOMSON 2003. All rights reserved.

10. Markera kryssrutan för "No DHCP".

DHCP Server		DHCP Relay	DHCP Client
Server Config		Server Leases	Address Pools
Status			
DHCP server running			
Properties			
<input type="radio"/> DHCP Server			
<input checked="" type="radio"/> Auto DHCP		Client timeout (s)	<input type="text" value="20"/>
<input type="radio"/> No DHCP			
Apply		Help	

11. Klicka på "Apply".

DHCP Server		DHCP Relay	DHCP Client
Server Config		Server Leases	Address Pools
Status			
DHCP server running			
Properties			
<input type="radio"/> DHCP Server			
<input type="radio"/> Auto DHCP		Client timeout (s)	<input type="text" value="20"/>
<input checked="" type="radio"/> No DHCP			
Apply		Help	

12. Klicka på "Save All".

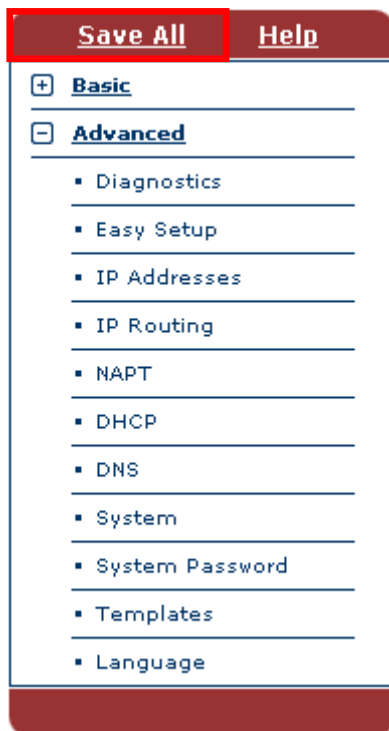

13. Ditt modem är nu konfigurerat för att kunna kopplas ihop med en router. För att kunna surfa på Internet behöver du konfigurera din router.