

Ställa in e-post i Mozilla Thunderbird

Guide för att ställa in E-post konto i Mozilla Thunderbird 3.1

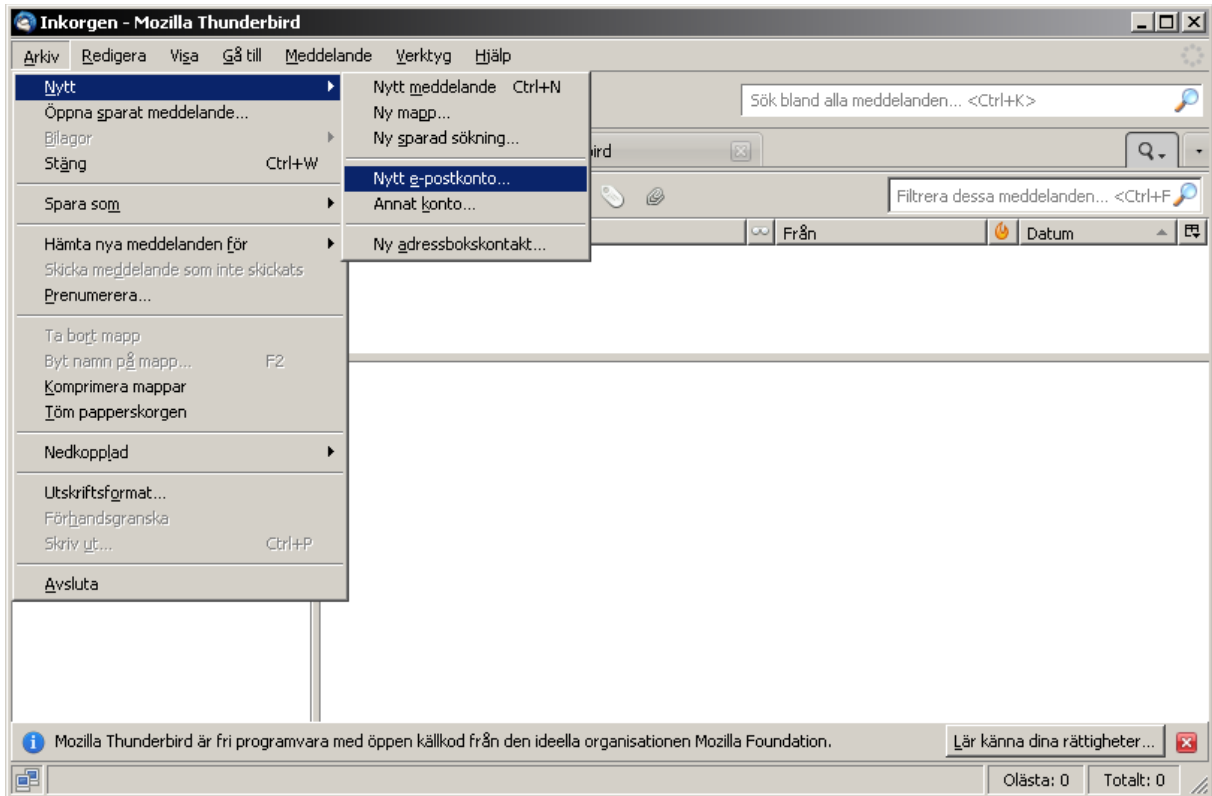

1. Klicka på **Arkiv**, **Nytt** och sedan **Nytt e-postkonto...**

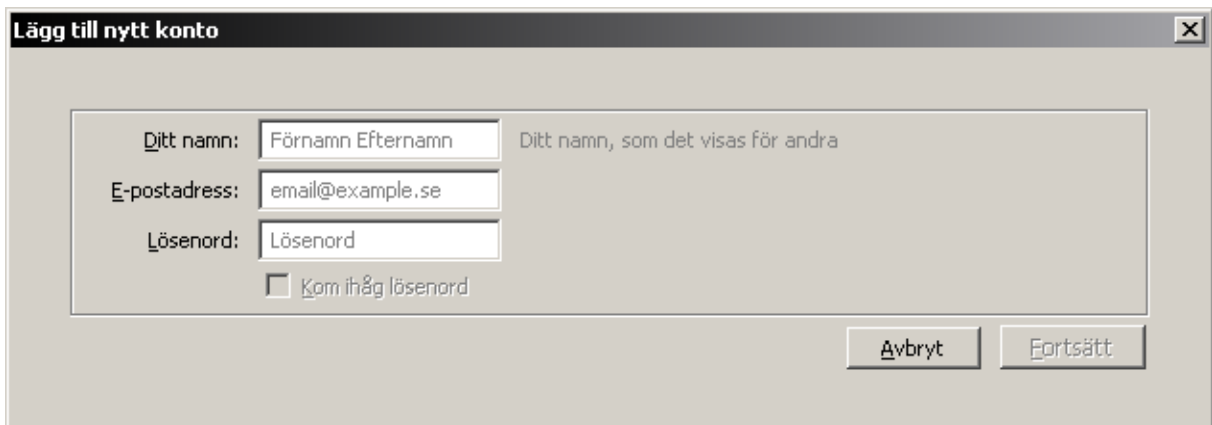

2. Fyll i enligt följande:

Ditt namn: Ditt namn, kommer visas när du skickar e-post.

E-postadress: Din e-postadress

Lösenord: Lösenordet tillhörande din e-postadress.

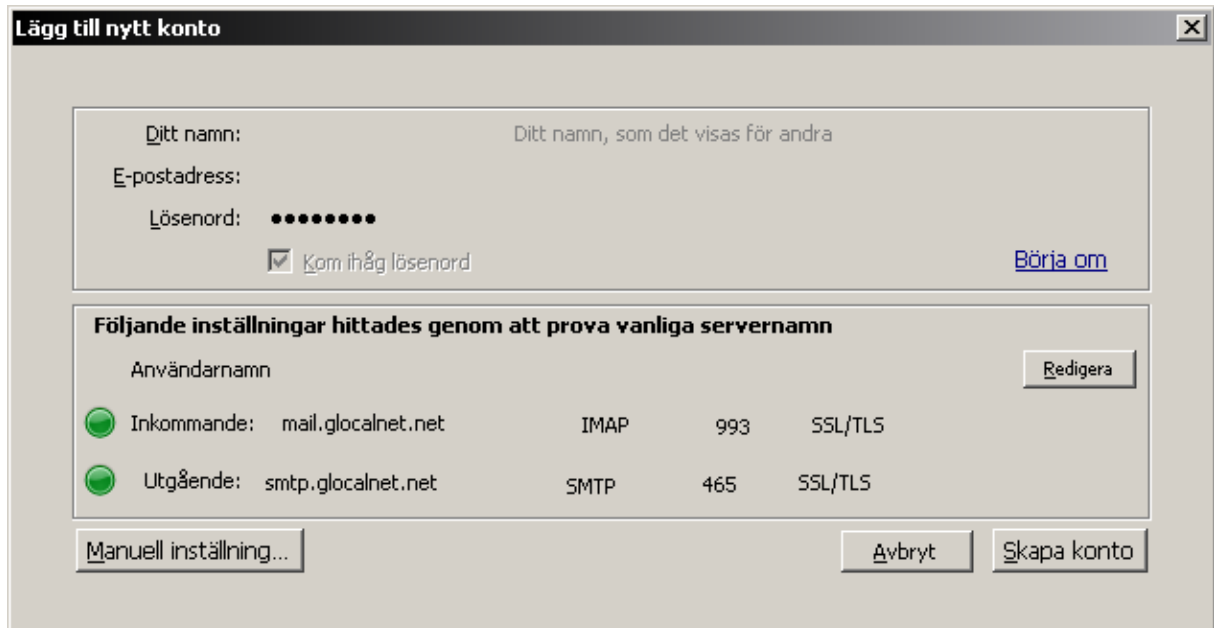

Lägg till nytt konto

Ditt namn: Ditt namn, som det visas för andra

E-postadress:

Lösenord: ●●●●●●●●

Kom ihåg lösenord [Börja om](#)

Följande inställningar hittades genom att prova vanliga servernamn

Användarnamn Redigera

<input checked="" type="radio"/>	Inkommande:	mail.glocalnet.net	IMAP	993	SSL/TLS
<input checked="" type="radio"/>	Utgående:	smtp.glocalnet.net	SMTP	465	SSL/TLS

Manuell inställning... Avbryt Skapa konto

3. Thunderbird kommer automatiskt att välja att hämta e-post via IMAP-protokoll istället för POP3-protokoll. Läs mer om [IMAP](#) eller om [POP3](#).

Följ nedan instruktioner för att ställa in ditt konto att använda POP3(*rekommenderat*).

1. Klicka på **Manuell inställning**.
2. Markera **Serverinställningar**.

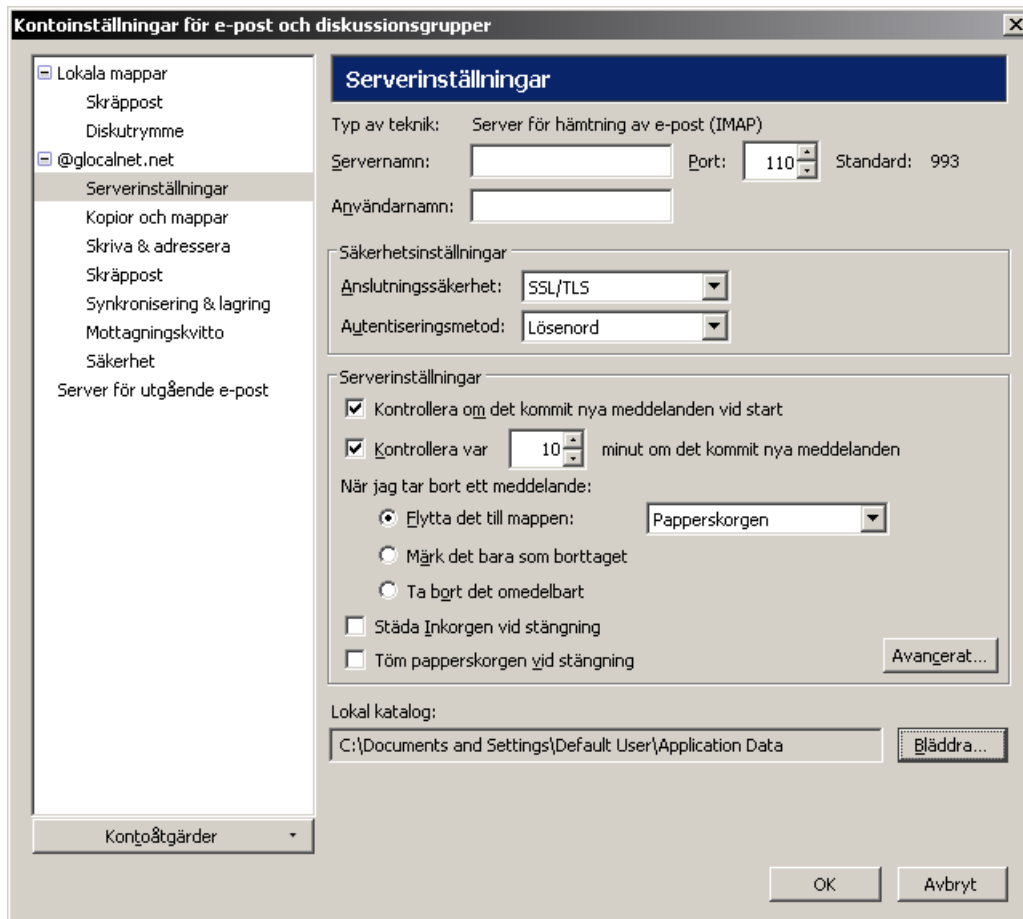

Servernamn: pop.glocalnet.net port:110

Användarnamn: Användarnamnet, tillhörande din e-postadress

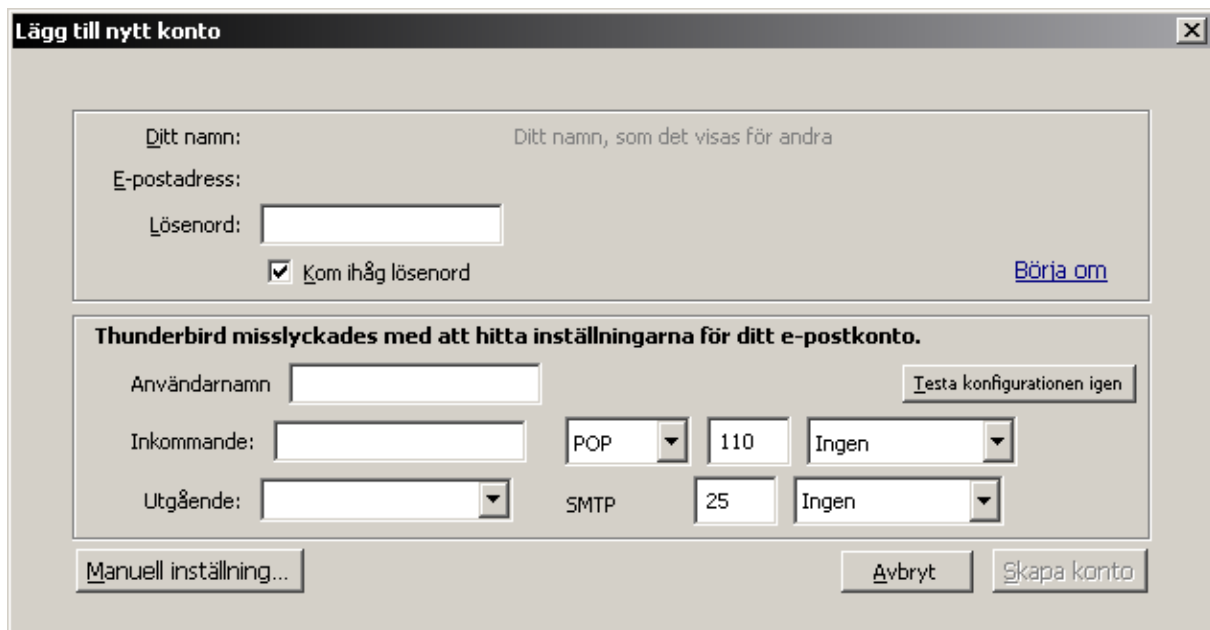

4. Om Thunderbird misslyckas att hitta inställningar så ställ in manuellt enligt bild ovan med följande inställningar:

Användarnamn: Användarnamnet, tillhörande din e-postadress.

Inkommande: pop.glocalnet.net

Utgående: smtp.glocalnet.net

Inställningar för att använda SSL:

Utgående: smtp.glocalnet.net

SMTP(Port): 465

Ändra sedan "Ingen" till SSL/TLS